

# RZUT PARTERU

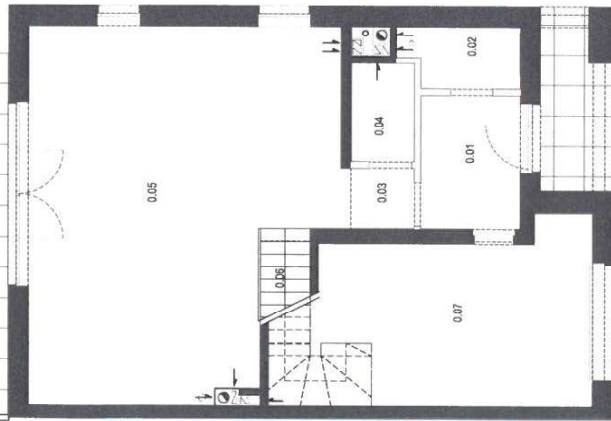

# INWENTARYZACJA

ARCHITEKTONICZNO-BUDOWLANA

POZNAŃ UL. MORASKO 60B/2  
DZIAŁKA NR GEOD. 175/3  
BUDYNEK 60B LOKAL 2

# LOKALIZACJA

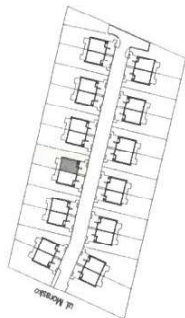

# RZUT PIĘTRA

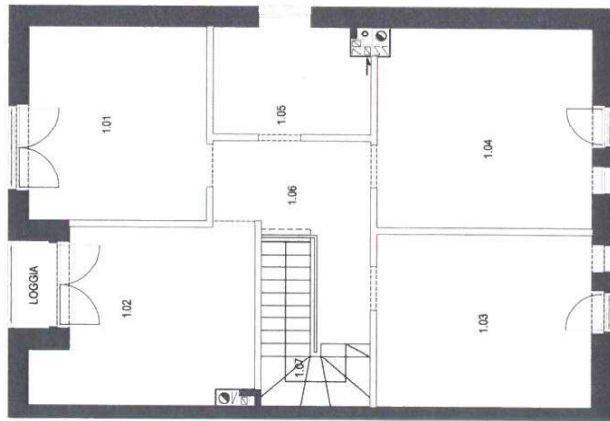

# ZESTAWIENIE POWIERZCHNI

|      |                           |                             |
|------|---------------------------|-----------------------------|
| 0.01 | WIATROPAJ                 | 5,59                        |
| 0.02 | POMIESZCZENIE GOSPODARCZE | 2,98                        |
| 0.03 | KOMUNIKACJA               | 1,94                        |
| 0.04 | ŁAZIENKA                  | 2,65                        |
| 0.05 | SALON/KUCHNIA/JADALNIA    | 43,62                       |
| 0.06 | SCHODY                    | 2,45                        |
| 0.07 | GARAŻ                     | 18,61                       |
| 1.01 | POKOJ                     | 13,87                       |
| 1.02 | POKOJ                     | 14,09                       |
| 1.03 | GARDEROBA                 | 15,16                       |
| 1.04 | FITNESS                   | 17,64                       |
| 1.05 | ŁAZIENKA                  | 7,06                        |
| 1.06 | KORYTARZ                  | 8,77                        |
| 1.07 | SCHODY                    | 2,73                        |
|      |                           | <b>158,16 m<sup>2</sup></b> |

# INWESTOR

MORASKO PARK DEVELOPMENT Sp. z o.o. sp. k.  
ul. Palacza 14-4, 60-278 POZNAŃ

Lokal nr 2 usytuowany jest w budynku mieszkalnym jednorodzielnym dwukondywnym, zlokalizowanym na terenie nieruchomości położonej w Poznaniu przy ul. Morasko 60B.  
Spełnia on podstawowe wymagania dla lokali mieszkalnych, zgodnie z Rozporządzeniem Ministra Infrastruktury w sprawie warunków technicznych, jakim powinny odpowiadać budynki i ich usytuowanie. Przeglądowy lokal jest wydzielony ścianami trwałymi.  
Lokal wyposażony jest w instalacje elektryczną, wodociągową, gazową, kanalizacyjną, wentylacyjną, ogrzewania centralnego (podłogowego oraz tradycyjnego).  
Pomiary wykonano zgodnie z normą PN-ISO 9836:1997.

**GEODETA DZIAWNIŃSKI**  
MGR INŻ. TOMASZ WIERCISZEWSKI  
UPR. ZAWOD. NA 42265

**mgr inż. Damian Okonkowski**  
Uprawnienia budowlane do kierowania robotami budowlanymi bez ograniczeń w specj. konstrukcyjno-budowlanej  
Nr ewidencyjny WKP/0039/OWOK/08